



SVLFG

sicher & gesund aus einer Hand

Berufsgenossenschaft
Alterskasse
Krankenkasse
Pflegekasse

FSC Walddialog

Gassenabstände & Arbeitssicherheit

Ihre Ansprechpartner heute:

Thies von Koppen, thies.vonkoppen@svlfg.de, 0173 2080342

David Umhauer, david.umhauer@svlfg.de, 0172 7513295





Zuständigkeit der Berufsgenossenschaft

- ✓ Land- und Forstwirtschaft und Gartenbau
- ✓ Binnenfischerei, Fischzucht, Teichwirtschaft, Imkerei
- ✓ Land- und Forstwirtschaftliche und Gärtnerische Lohnunternehmen
- ✓ andere, der Landwirtschaft dienende Institutionen
- ✓ Jagden
- ✓ Kommunale Betriebe



Krankenversicherung

Pflegeversicherung

Alterssicherung

Berufsgenossenschaft

Prävention Holzeinschlag



Rund 70% der Waldfläche SVLFG versichert.
80-90% der Waldarbeit ist gesetzlich bei der SVLFG unfallversichert.

bundesweit 50% durch
Forstunternehmer

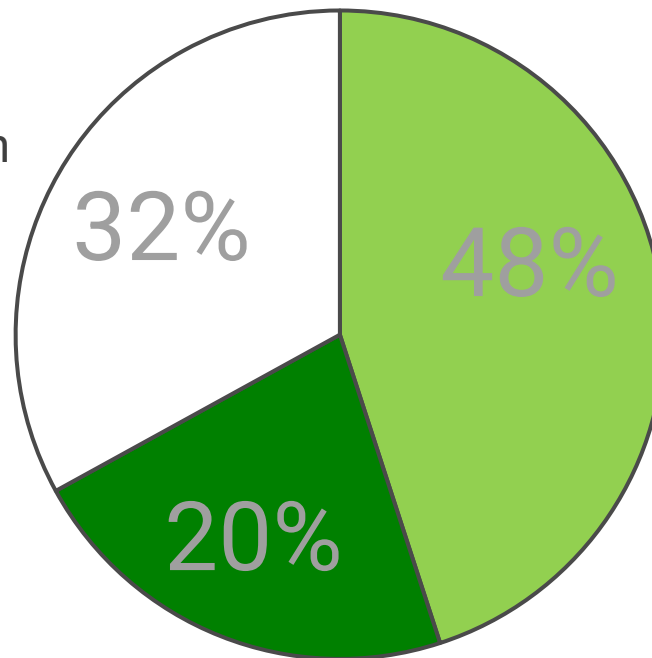

■ Privatwald ■ Körperschaftswald □ Staatswald

Entwicklung der forstlichen Unfallzahlen seit 1986

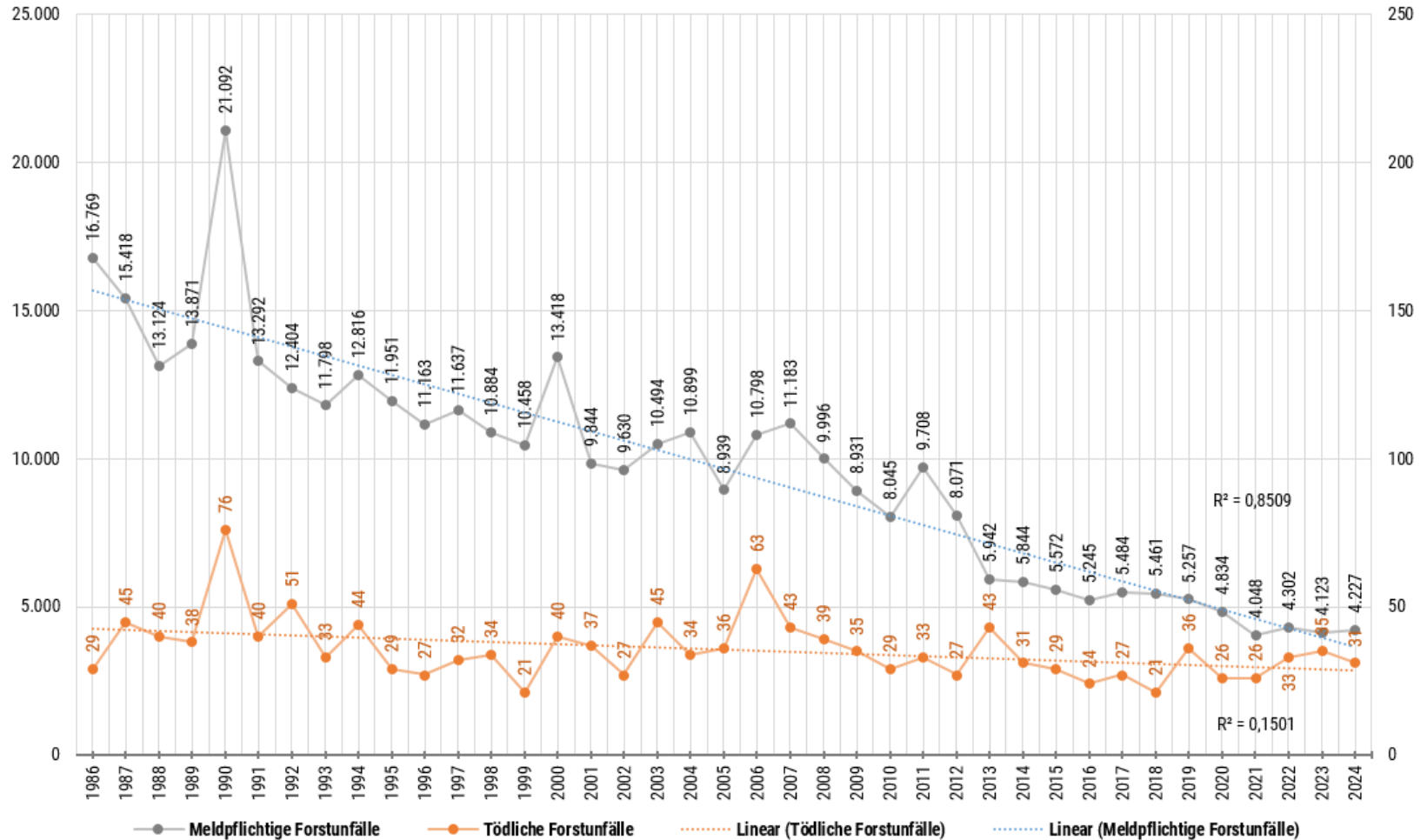

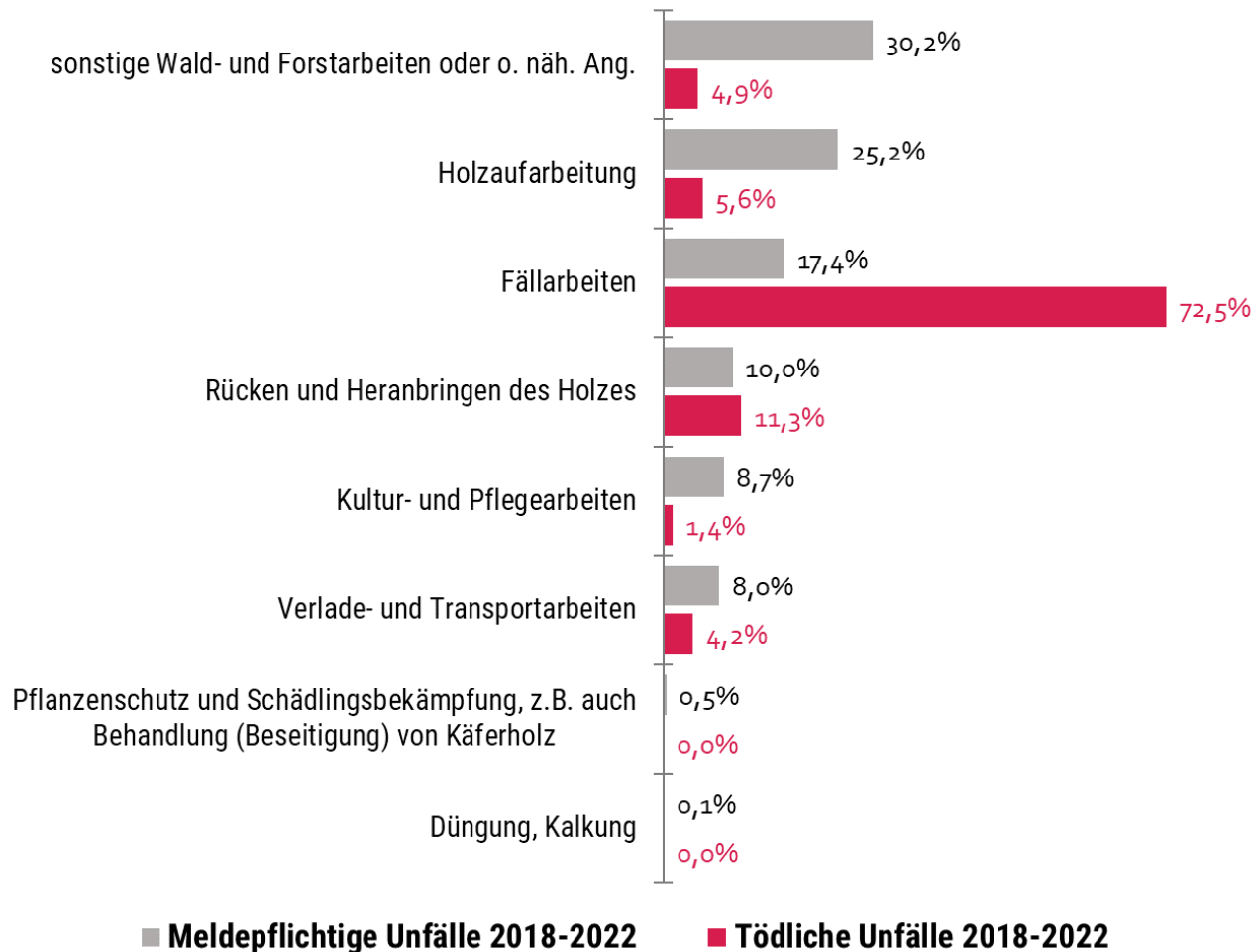

Prävention

Erkennen – Handeln



Maschinelle Holzernte

0,2%



99,8%

Motormanuelle Holzernte



„Getroffen werden, von unkontrolliert bewegten Baumteilen“

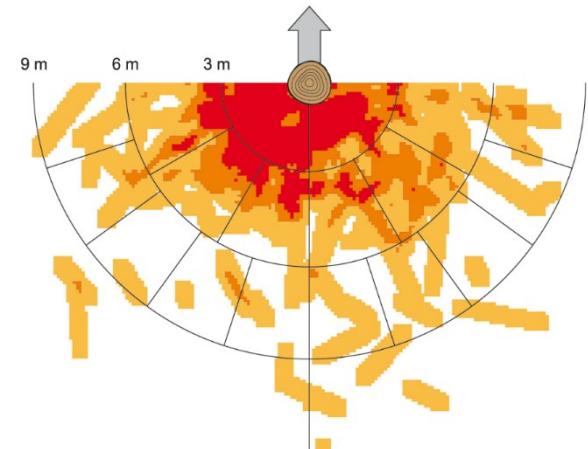

Erhöhung des Risikos

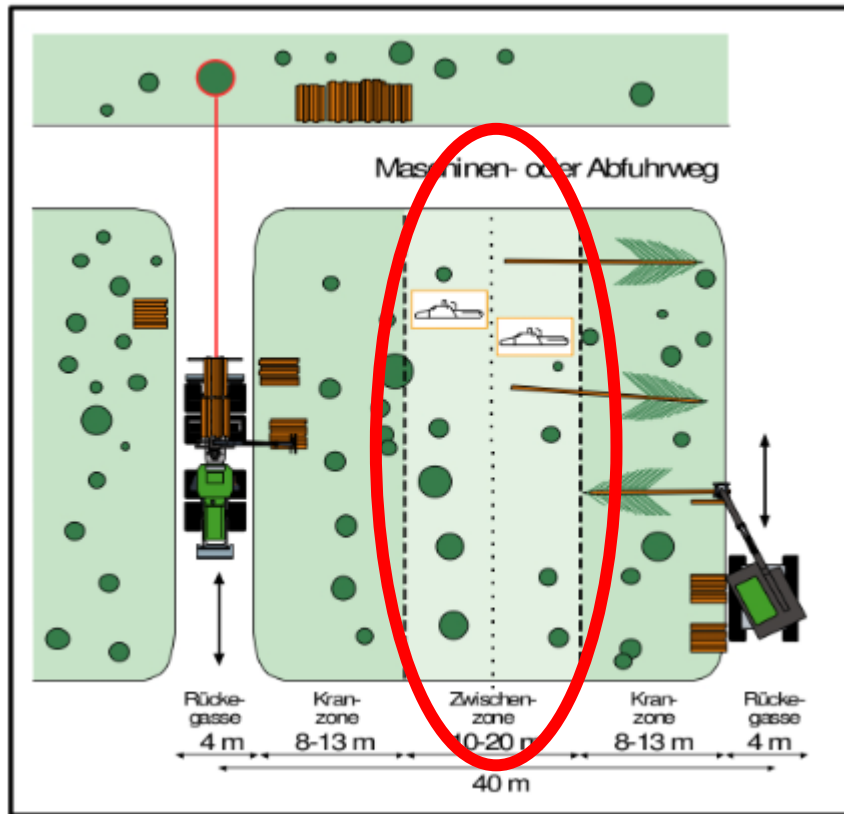

vielschichtige Bestände
+
mehr Habitatbäume je ha
+
erhöhte Totholzanteile
+
erweiterte Gassenabstände
+
weniger Technik
=
mehr Unfälle

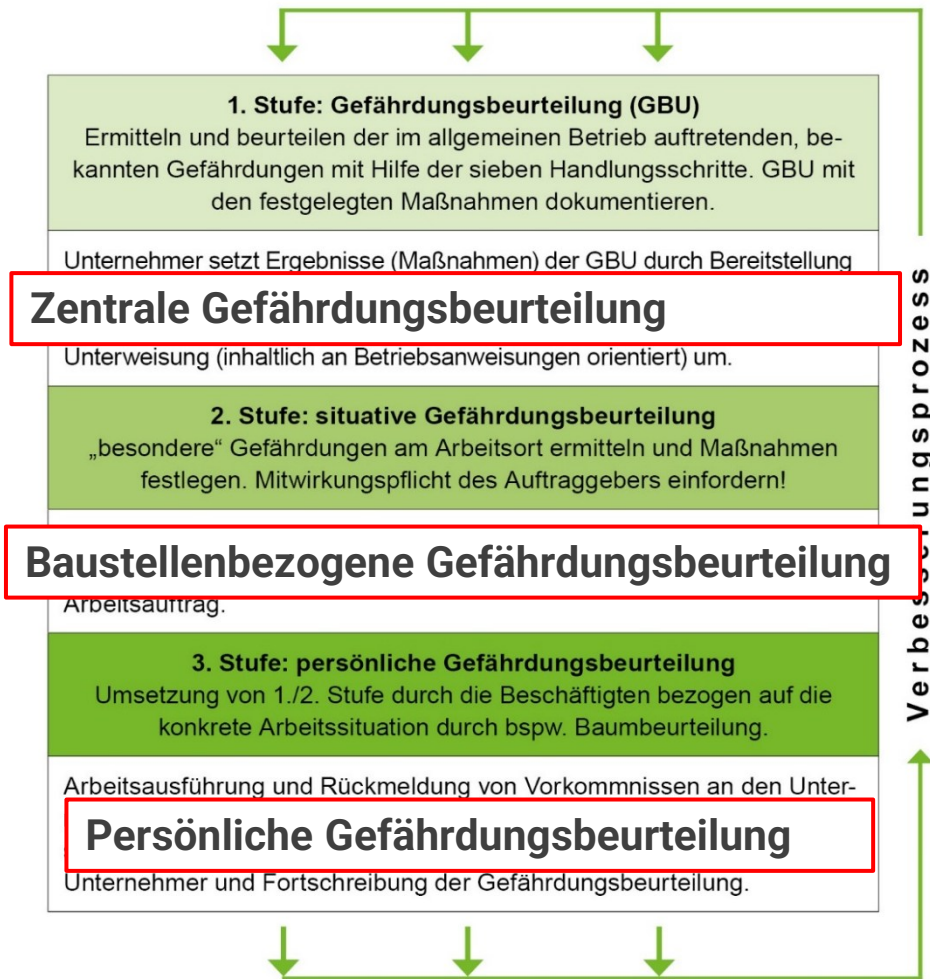

Das ArbSchG fordert die Umsetzung vom TOP Prinzip. Bezogen auf die Forstwirtschaft bedeutet dies: vollmechanisierte Arbeitsverfahren haben, wenn möglich immer Vorrang vor gefährlicherer manueller Arbeit



Primärverantwortung hat der Arbeitgeber für seine eigenen Beschäftigten.

Sekundärverantwortung hat der Auftraggeber für Fremdfirmen. Er informiert über betriebsspezifische Gefahren und kontrolliert ob die Arbeitsschutzbestimmungen eingehalten werden.

CHECKLISTE*  SVLFG

ZUR ARBEITSSICHERHEIT FÜR FORSTLICHE ARBEITSVORBEREITUNG _____ DATUM _____

TÄTIGKEIT	ERFÜLLUNG			UMGESETZT WER/WANN
	JA	NEIN	ENTFÄLLT	
Wird das Verbot der Alleinarbeit für gefährliche Forstarbeiten eingehalten?	<input type="checkbox"/>	<input type="checkbox"/>	<input type="checkbox"/>	
Wird der Fallbereich (doppelte Baumlänge) von Personen, die nicht unmittelbar an den Fällarbeiten beteiligt sind, frei gehalten?	<input type="checkbox"/>	<input type="checkbox"/>	<input type="checkbox"/>	
Ist die Rettungskette sicher gestellt?	<input type="checkbox"/>	<input type="checkbox"/>	<input type="checkbox"/>	
Sind Rettungspunkte/Notfalltreffpunkte, soweit vorhanden, bekannt?	<input type="checkbox"/>	<input type="checkbox"/>	<input type="checkbox"/>	
Können die Rettungspunkte und der Notfallort von den Einsatzfahrzeugen/Rettungskräften erreicht werden?	<input type="checkbox"/>	<input type="checkbox"/>	<input type="checkbox"/>	
Ist aussagekräftiges Kartenmaterial zum konkreten Arbeitseinsatz vor Ort vorhanden?	<input type="checkbox"/>	<input type="checkbox"/>	<input type="checkbox"/>	
Ist die Netzverfügbarkeit am Arbeitsort bekannt bzw. wo Netz am nächsten verfügbar ist (Notrufabsetzung muss sichergestellt sein)?	<input type="checkbox"/>	<input type="checkbox"/>	<input type="checkbox"/>	
Liegt bei Arbeiten an öffentlichen Straßen oder Gleisbereichen die Genehmigung und Absperrplan des Gleis-/Straßenbausträgers vor?	<input type="checkbox"/>	<input type="checkbox"/>	<input type="checkbox"/>	
Liegt eine vor-ort-bezogene (situative) Gefährdungsbeurteilung mit Unterstützung des Auftraggebers vor?	<input type="checkbox"/>	<input type="checkbox"/>	<input type="checkbox"/>	
Ist ein qualifizierter Arbeitsauftrag vorhanden und den Beschäftigten bekannt bzw. liegt ihnen vor?	<input type="checkbox"/>	<input type="checkbox"/>	<input type="checkbox"/>	
Wird Sonderkraftstoff verwendet?	<input type="checkbox"/>	<input type="checkbox"/>	<input type="checkbox"/>	



Prävention

Präventionsansätze der SVLFG



Technikeinsatz

Fachkunde



**Der Mensch im
Vordergrund**

**Es gilt die humanste
und sicherste
Arbeitsmethode zu
wählen!**



SVLFG

sicher & gesund aus einer Hand

<https://www.svlfg.de/forst>



Zeit für Fragen ...