FSC®-zertifizierte Waldflächen in Deutschland

Deutschland
Gesamtwaldfläche: 1.372.965 ha
FSC-zertifizierter Anteil: 12,04 %

- FSC-zertifizierte Waldfläche
- FSC Naturwaldentwicklungsflächen
- Symbolische Darstellung zertifizierte Waldfläche
- Waldfläche in Deutschland
- Stadt

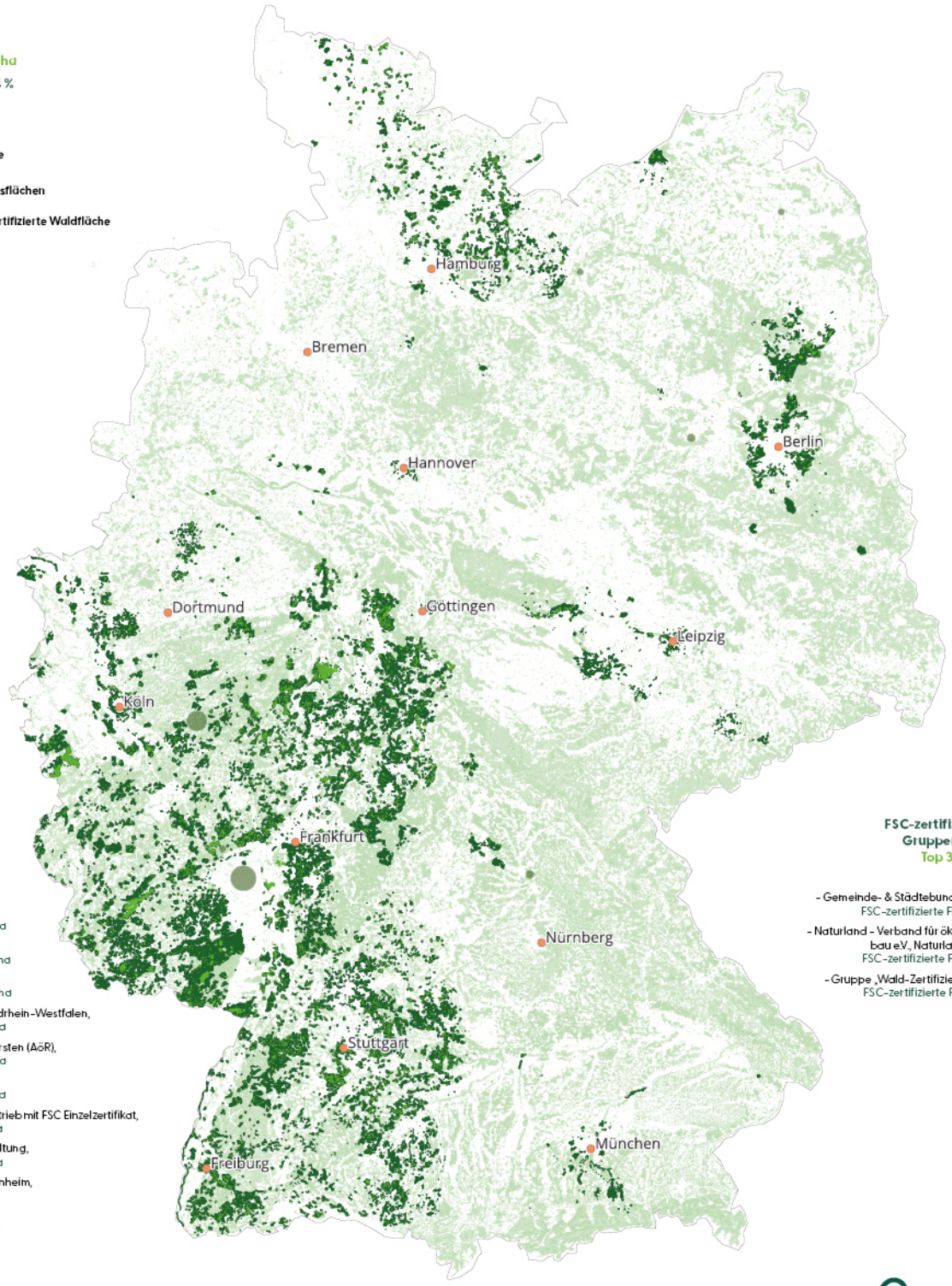

FSC-zertifizierte Flächen, Einzelbetriebe
Top 10 (nach Hektar)

- Landesbetrieb Hessen-Forst, FSC-zertifizierte Fläche: 335.735,1 ha
- Forst Baden-Württemberg (AöR), FSC-zertifizierte Fläche: 320.359,0 ha
- Landesforsten Rheinland-Pfalz, FSC-zertifizierte Fläche: 206.872,0 ha
- Landesbetrieb Wald und Holz Nordrhein-Westfalen, FSC-zertifizierte Fläche: 119.498,0 ha
- Schleswig-Holsteinische Landesforsten (AöR), FSC-zertifizierte Fläche: 46.809,0 ha
- SaarForst Landesbetrieb, FSC-zertifizierte Fläche: 38.052,0 ha
- Berliner Forsten Naturland Waldbetrieb mit FSC Einzelzertifikat, FSC-zertifizierte Fläche: 25.314,0 ha
- Hatzfeldt-Wildenburgsche Verwaltung, FSC-zertifizierte Fläche: 14.842,0 ha
- Wald und Grundbesitz GmbH, Steinheim, FSC-zertifizierte Fläche: 7.359,8 ha
- Stadt Frankfurt am Main, FSC-zertifizierte Fläche: 5.987,6 ha

FSC-zertifizierte Flächen, Gruppenzertifizierung
Top 3 (nach Hektar)

- Gemeinde- & Städtebund Rheinland-Pfalz, FSC-zertifizierte Fläche: 47.694,0 ha
- Naturland - Verband für ökologischen Landbau e.V., Naturland Waldbetriebe, FSC-zertifizierte Fläche: 30.810,0 ha
- Gruppe „Wald-Zertifizierung Uckermark", FSC-zertifizierte Fläche: 18.099,4 ha

Quellen
Waldflächen in Deutschland: CORINE Land Cover (CLC5-2018), Bundesamt für Kartographie und Geodäsie 2022 © GeoBasis-DE / BKG 2022
FSC-Datengrundlage und Kartenerstellung FSC Deutschland

Stand: Dezember 2022

WÄLDER FÜR IMMER FÜR ALLE

FSC® F000213 | www.fsc-deutschland.de